

Påmelding innen 1. Juli 2024 til

Katharina Nitschke, Schiller-Str. 29

DE-39218 SCHÖNEBECK (ELBE), DEUTSCHLAND

Du kan også melde deg på på vår hjemmeside: www.chuchear.org

eller per e-post: rk-nitschke@t-online.de

Pris per person kr. 2400,-, dekker konferanseavgift, overnatting i dobbeltrom med

WC/bad, måltider og byvandring. *Tillegg for enkeltrom: kr. 585,-.*

Kontonummer: 3000 63 27245 Kontonavn: Den nordisk-katolske Kirke

NB! Innbetalingen merkes: Konferanse Haraldsheim 2024

Konferanzadresse:

Haraldsheim

Haraldsheimveien 4, NO-0587 OSLO



PÅMELDING

Jeg ønsker å delta på den 21. Internasjonale konferansen for sjelesorg blant hørselshemmede i Oslo 23.–26. august 2024.

Navn

Organisasjon/menighet

Adresse

Telefon

Mobil E-post.....

Workshop I II III (Oppgi nummer)

Måltider: Normal Vegetarisk.....

Spesielle behov (f.eks. allergier e.a.)

Jeg vil ha enkeltrom og betaler et tillegg på kr. 585 (ja/nei)

Dobbeltrom sammen med

Jeg vil gjerne ha foredragene på en USB-pinne (engelsk / tysk) for kr. 50,-

..... (ja/nei)

Jeg kommer som dagsbesøkende (oppgi hvilke dager)

.....

Jeg har innbetalt til Den nordisk-katolske Kirkes konto.

Dato Underskrift.....



DET ER MULIG Å DELTA

PLANLEGGING OG GJENNOMFØRING AV HØRSELSVENNIGE (BARRIEREFRIE) ARRANGEMENTER

Den 21. Internasjonale konferansen for sjelesorg blant hørselshemmede

23.–26. August 2024 i Oslo

Die Evangelische Schwerhörigenseelsorge in Deutschland (ESiD), Den nordisk-katolske Kirke in Norge (DNKK), Stöde Församling, Sverige, Den evangelisk-augsburgiske Kirke i Polens arbeid blant hørselshemmede og Amitié des personnes handicapées, Frankreich innbyr i samarbeid med IVSS Churchear til en spennende konferanse med interessante foredragsholdere og givende møter med mennesker fra en rekke land. Konferansetemaet denne gangen er: „**Det er mulig å delta**”.

Etter 30 år møtes vi for andre gang i Norge, denne gangen i Oslo. Nytt denne gangen er det at konferansen finner sted i rammen av et Erasmus+-prosjekt med samme tema og derfor sponses med EU-midler. Vi kan derfor innby til en prismessig svært rimelig konferanse.

Ikke minst møtes vi for, med hele vår erfaringsskatt, å være medvandrere med hørselshemmede. Noen av oss er selv hørselshemmet; andre hører godt. Alle har vi imidlertid noe å lære av hverandre. Vi har derfor, som alltid, lagt vekt på å ha tid til personlige samtaler for å kunne utveksle erfaringer. Enten du selv er engasjert i arbeid som omfatter hørselshemmede, som ansatt eller frivillig medarbeider, eller du ganske enkelt er nysgjerrig, er du velkommen som deltaker på konferansen. Sammen kan vi gjøre tilværelsen bedre, for det er virkelig mulig å delta.

Ingrid Stillström, president i IVSS Churchear

Program:

Freitag 23.08

Fra kl. 12 Ankomst / registrering

13.00 Lunsj

15.00 Åpningsseremoni

16:30 Foredrag. Spørsmål og tilbakemeldinger til foredragsholderen

18.00 Middag

Kveld: Sosialt fellesskap og en kort kvelds-andakt

Lørdag 24.08

08:00–09:00 Frokost

09:00 Morgenandakt

09:30 Foredrag med gruppearbeid

11.15 Kaffe / te

11.30 Workshops I – Se www.churcheat.org for nærmere info.

13.00 Lunsj

14.30 Workshops II – Se www.churcheat.org for nærmere info.

16.30 Workshops III – Se www.churcheat.org for nærmere info.

18.00 Middag

19.30 Kulturelt kveldsprogram

Sonntag 25.08

08.00–09.00 Frokost

09.45 Avreise til gudstjeneste

11.00 Gudstjeneste i St. Johannes Døperen Kirke

12.30 Lunsj i kirken

15.00 IVSS Churcheats generalforsamling

15.45 Kaffe / te

16.00 IVSS Churcheats generalforsamling

18.30 Middag

20.00 Guidet byvandring

Montag 26.08

08.00–09.00 Frokost

09.00 Morgenandakt

09.30 Presentasjon av anbefalte retningslinjer for hørselsvennlige arrangement

10.15 Kaffe / te

Høremuligheter på konferansen

Alle talere bruker mikrofon (både i konferanselokalet og ellers).

I konferanselokalet:

Teleslynge, høyttaler og teksting på engelsk og tysk.

Utenfor konferanselokalet:

Alle deltakere kan få låne FM-mottakere, slik at lyden fra mikrofonen kan høres enten via høreapparatenes telespole eller via hodetelefoner..

Gruppearbeid: Mindre grupper har mikrofon slik at det som blir sagt, overføres gjennom de ovenfor nevnte FM-mottakerne eller via teleslynge.

Hvilke Workshops tilbys på konferansen?

Se info org (på engelsk) på www.churcheat.org.

10.30 Debatt om retningslinjene

12.15 Gruppebilde

Avslutning av konferansen

13.00 Lunsj

Avreise

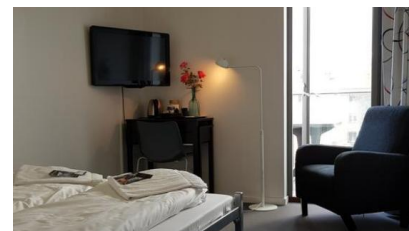

Dagsbesøkende

Det er mulig å delta på konferansen som dagsbesøkende. Dagsbesøkende betaler kr. 530,- per dag for konferansekostnader, lunsj og middag. Vennligst oppgi på påmeldingen hvilke dager du vil delta.



Svenska kyrkan
STÖDE FÖRSAMLING

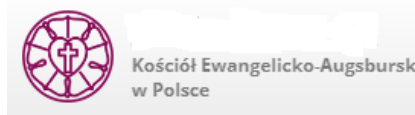

Amitié
des Personnes Handicapées



Delfinansiert av
Den europeiske union